

EN ITAGÜÍ, EL 57 % DEL PRESUPUESTO ES PARA INVERSIÓN SOCIAL

Más de 1.200 mejoramientos para vivienda digna

500 subsidios para compra de vivienda nueva

2.100 niños y niñas beneficiadas con los CDI, hogares infantiles y modalidad familiar



¡Le estamos cumpliendo a los itagüiseños!

Alcalde de Itagüí José Fernando Escobar

Son cerca de 30 meses de gobierno donde hemos dispuesto de toda la articulación institucional para continuar con el desarrollo social y económico de la ciudad. En nuestro plan de desarrollo “Itagüí Ciudad de Oportunidades 2020-2023” destinamos más del **57% del presupuesto municipal para garantizar la inversión social**, donde los niños, jóvenes, adultos mayores, madres cabeza de familia, personas con discapacidad y demás poblaciones vulnerables, sean beneficiadas con espacios y programas que garanticen la equidad y más oportunidades para ellos.

Desde el inicio de la administración decidimos que el fortalecimiento de la familia y del tejido social, atado al deporte, la recreación y la cultura, serían

los ejes fundamentales para transformar la realidad y la vida de los itagüiseños. Pero también sabemos que las realidades se cambian desde el interior del hogar, y por eso nos comprometimos a mejorar la calidad de vida de las familias a través de **1.000 mejoramientos de vivienda** y el acceso a **500 subsidios** para la compra de vivienda nueva. Además, estamos transformando los entornos barriales para generar espacios bonitos y donde los ciudadanos se sientan a gusto, pero no solo es la intervención de los hábitats, sino el mejoramiento de escenarios deportivos, recreativos y del espacio público.

Itagüiseños, son 190 años de historia municipal, pero hoy más que nunca nos debemos sentir orgullosos de lo que somos como ciudad, porque luego

de un proceso de planificación territorial de más de 10 años, ahora contamos con políticas públicas para atender a las diferentes poblaciones de forma diferencial, además de modernos parques, escenarios deportivos y culturales únicos en Antioquia, los mejores indicadores en seguridad de la historia, desarrollo económico y mejores espacios para la familia itagüiseña, porque somos, ¡la ciudad de las oportunidades!

Con cariño sincero,

JOSÉ FERNANDO ESCOBAR ESTRADA
 Alcalde de Itagüí



Coliseo profesional de baloncesto Luis Fernando Paniagua Rincón

- ✓ Cancha principal y dos auxiliares en maderamen
- ✓ Malla de división para partidos simultáneos
- ✓ Tableros electrónicos
- ✓ Pantallas led

Un espacio para los deportistas y la familia

- ✓ \$37.000 millones de inversión
- ✓ 16.000 m²
- ✓ 15 disciplinas deportivas
- ✓ Primera bebeteca de la ciudad



Coliseo profesional de voleibol Luis Carlos Marín Présiga

- ☑ Cancha principal y tres canchas auxiliares
- ☑ Malla descendente para partidos simultáneos
- ☑ Tableros electrónicos
- ☑ Pantallas led



Cancha sintética de fútbol Juan Guillermo Uribe Isaza



Escenario para la práctica de judo



Ring de boxeo



Primera bebeteca de la ciudad

¡Estamos mejorando la calidad de vida de miles de familias itagüiseñas!

Mejoramiento de viviendas

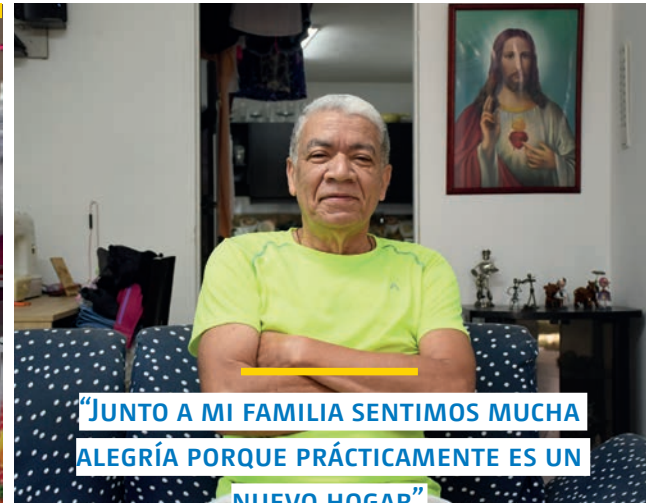

CARLOS ENRIQUE ÁNGEL
Barrio Calatrava



HÉCTOR DE JESÚS HERNÁNDEZ QUIROZ
Barrio San José

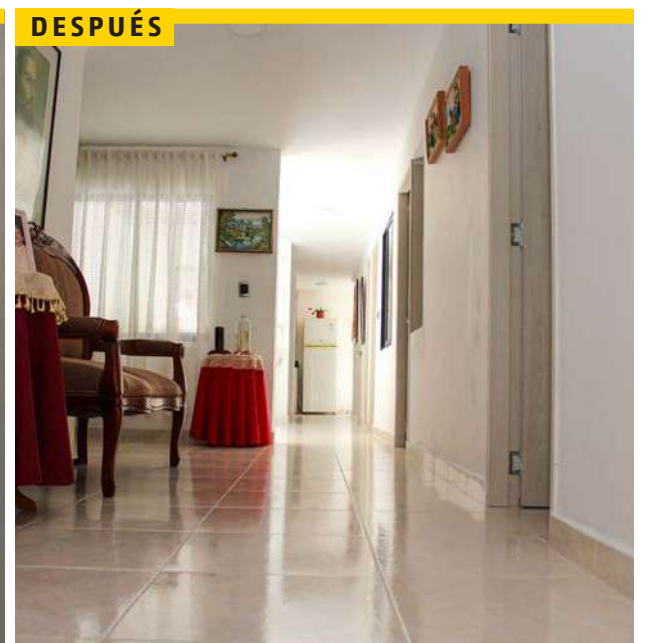

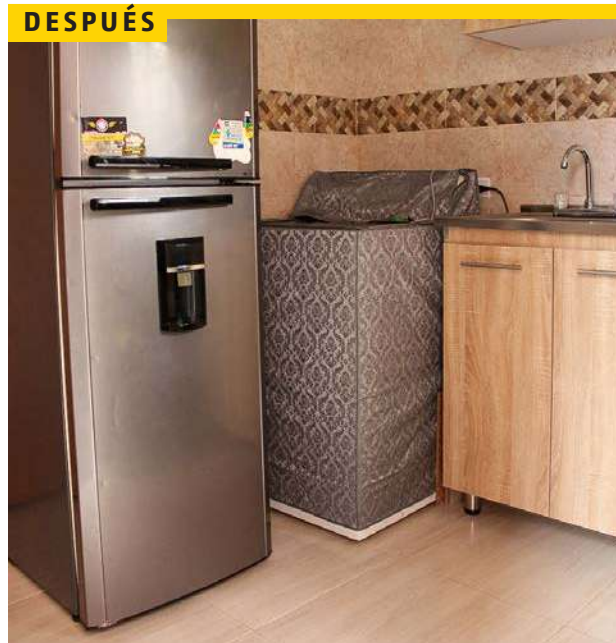
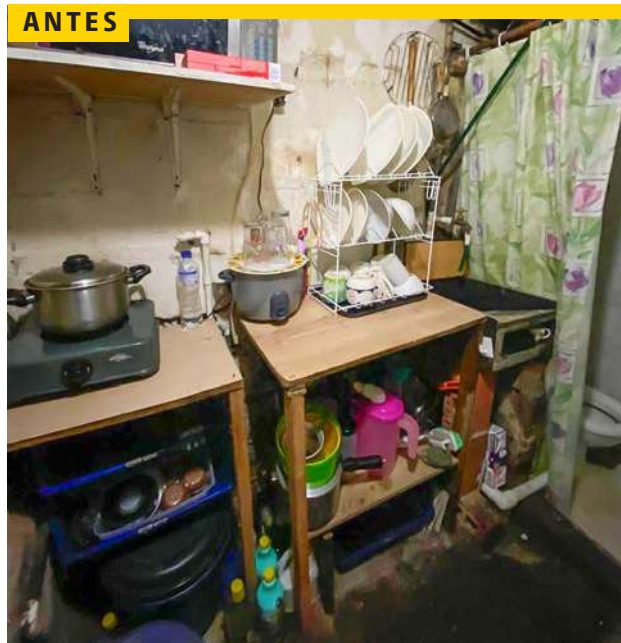

MARÍA VICTORIA MEJÍA MESA
Barrio Artex



JOSÉ ROGELIO ZULETA GALLEGO
Barrio La Aldea



OLGA LUCÍA MUÑOZ
Barrio Las Asturias



BLANCA NUBIA CASTAÑEDA HOLGUÍN
Barrio La Santa Cruz



MARÍA YOLANDA MEJÍA
Barrio San José

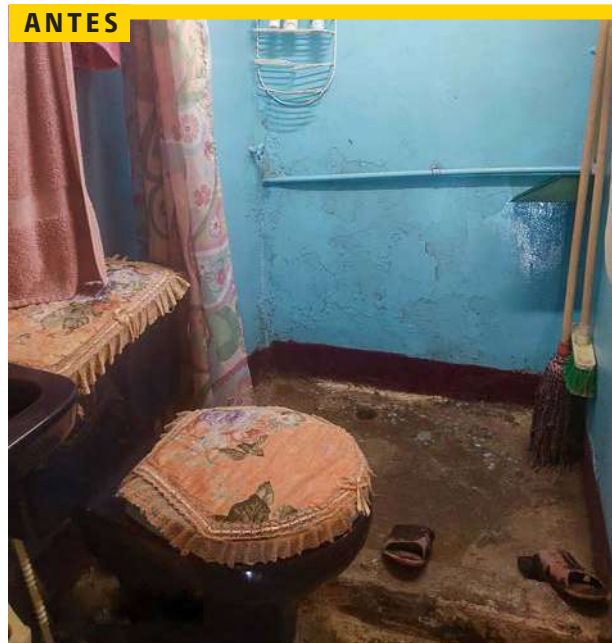

Mejoramiento de hábitats



Subsidios para compra de vivienda nueva para las familias itagüiseñas



Inicio de obras proyecto Montefaro con familias beneficiadas con subsidio para compra de vivienda nueva

SOMOS SEDE DE LOS JUEGOS DEPARTAMENTALES 2022

MÁS DEPORTE, MÁS OPORTUNIDADES



Mejoramiento de placas polideportivas, parques infantiles y gimnasios al aire libre

COMUNA 1



COMUNA 2





Placa polideportiva Samaria



Placa polideportiva barrio Las Margaritas

COMUNA 3



Placa polideportiva y parque infantil barrio Pilsen



Placa polideportiva, parque infantil y gimnasio barrio San Francisco (Senderos de San Francisco)



Placa polideportiva, parque infantil y gimnasio barrio 19 de Abril





**Placa polideportiva y parque infantil
barrio 19 de Abril (Urbanización Villas de San Antonio)**



Placa polideportiva barrio Triana

COMUNA 4



Placa polideportiva barrio Viviendas del Sur



Placa polideportiva barrio Santa María (La Hortensia)



Placas polideportivas barrio Santa María 1 (Villaventura)





Placa polideportiva barrio Santa María 1 (El Guayabo)



Placa polideportiva barrio Santa María 1 (Villaventura)

COMUNA 5



Placa polideportiva y parque infantil barrio La Aldea



Placa polideportiva barrio El Tablazo



Placa polideportiva barrio Terranova

COMUNA 6



Placa polideportiva, parque infantil y gimnasio barrio La Unión



CORREGIMIENTO EL MANZANILLO



Placa polideportiva y parque infantil vereda Loma de los Zuleta



Placa polideportiva vereda El Porvenir



Con nueva infraestructura,
fortalecemos la

CALIDAD EDUCATIVA

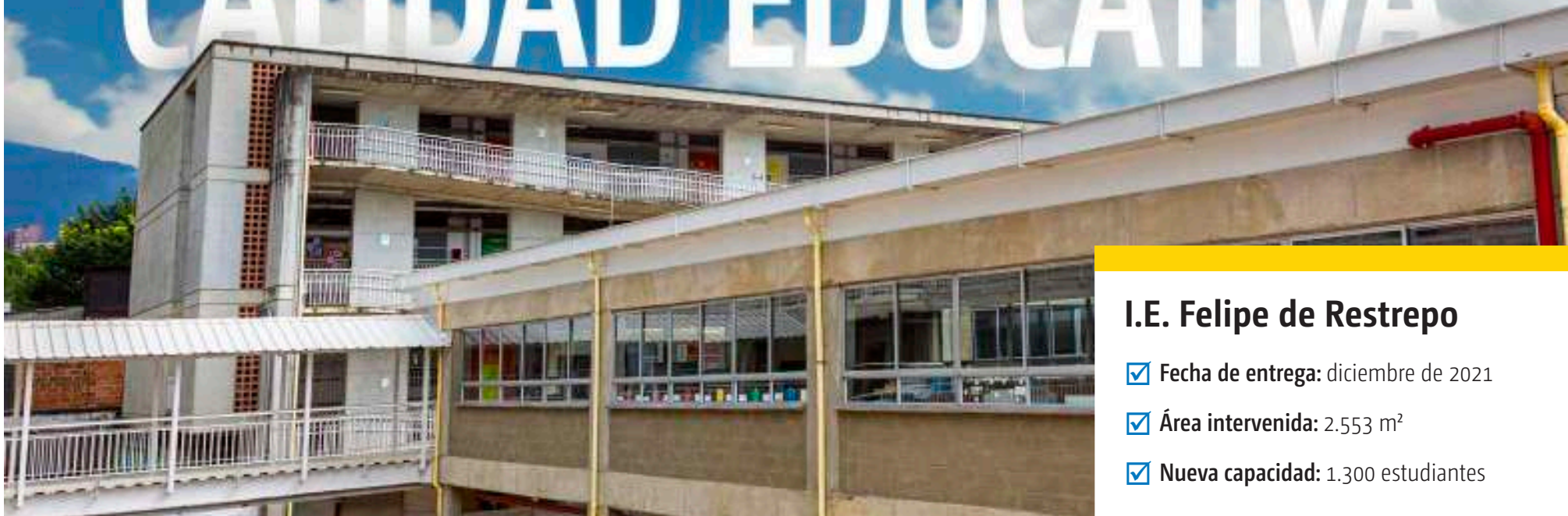

I.E. Felipe de Restrepo

- ✓ Fecha de entrega: diciembre de 2021
- ✓ Área intervenida: 2.553 m²
- ✓ Nueva capacidad: 1.300 estudiantes

I.E. Concejo Municipal

- ✓ Fecha de entrega: febrero de 2022
- ✓ Área intervenida: 3.876 m²
- ✓ Nueva capacidad: 1.600 estudiantes



I.E. Ciudad Itagüí sede El Tablazo

- ✓ Fecha de entrega: abril de 2022
- ✓ Área intervenida: 1.913 m²
- ✓ Nueva capacidad: 346 estudiantes



I.E. Enrique Vélez Escobar Sede La Providencia

- ✓ Fecha de entrega: mayo de 2022
- ✓ Área intervenida: 4.322 m²
- ✓ Nueva capacidad: 600 estudiantes



Con nueva infraestructura fortalecemos los programas para la familia

Nuevo CDI

2.100 familias beneficiadas en:

- Siete (7) centros de desarrollo infantil
- Dos (2) hogares infantiles
- Modalidad familiar



Nuevo CDI Santa María para 300 niños y niñas





Nueva Casa de las Mujeres de Itagüí – Cra. 52D #77 AA sur - 221

¡Mujeres con oportunidades, mujeres empoderadas!

- ☑ 1.000 m²
- ☑ Casa de dos pisos, orquideorama y zonas verdes
- ☑ Sala TIC para capacitaciones y talleres virtuales
- ☑ Oficina de orientación
- ☑ Aula de emprendimiento
- ☑ Ruta de atención con acompañamiento psicosocial y jurídico
- ☑ Espacio para el encuentro de asociaciones y organizaciones



CIAF

En los **Centros Integrales de Acompañamiento Familiar** puedes encontrar de forma **gratuita**:

- Acompañamiento psicosocial
- Asesorías jurídicas
- Estrategias educativas grupales
- Oferta institucional descentralizada



CENTRO INTEGRAL DE ACOMPAÑAMIENTO FAMILIAR SEDE SANTA MARÍA

Carrera 52 #77 - 111



CENTRO INTEGRAL DE ACOMPAÑAMIENTO FAMILIAR SEDE EL PEDREGAL

I.E. María Josefa Escobar



PRIORIZAMOS LA MOVILIDAD SEGURA DE PEATONES

Más de **10.000 METROS** lineales de nuevos andenes incluyentes en los barrios y veredas de la ciudad.



0 1.000 2.000 3.000 4.000 5.000 6.000 7.000 8.000 9.000 10.000 mts

"Casi equivalente a construir una acera desde el parque del Artista hasta el parque principal de Caldas."



Nuevos andenes zona centro





Nuevos andenes barrio Simón Bolívar



Nuevos andenes Viviendas del Sur



Nuevos andenes barrios La Aldea y Calatrava





Nuevos andenes barrio Loma Linda



Nuevos andenes sector Ditaires



Nuevos andenes vereda El Progreso

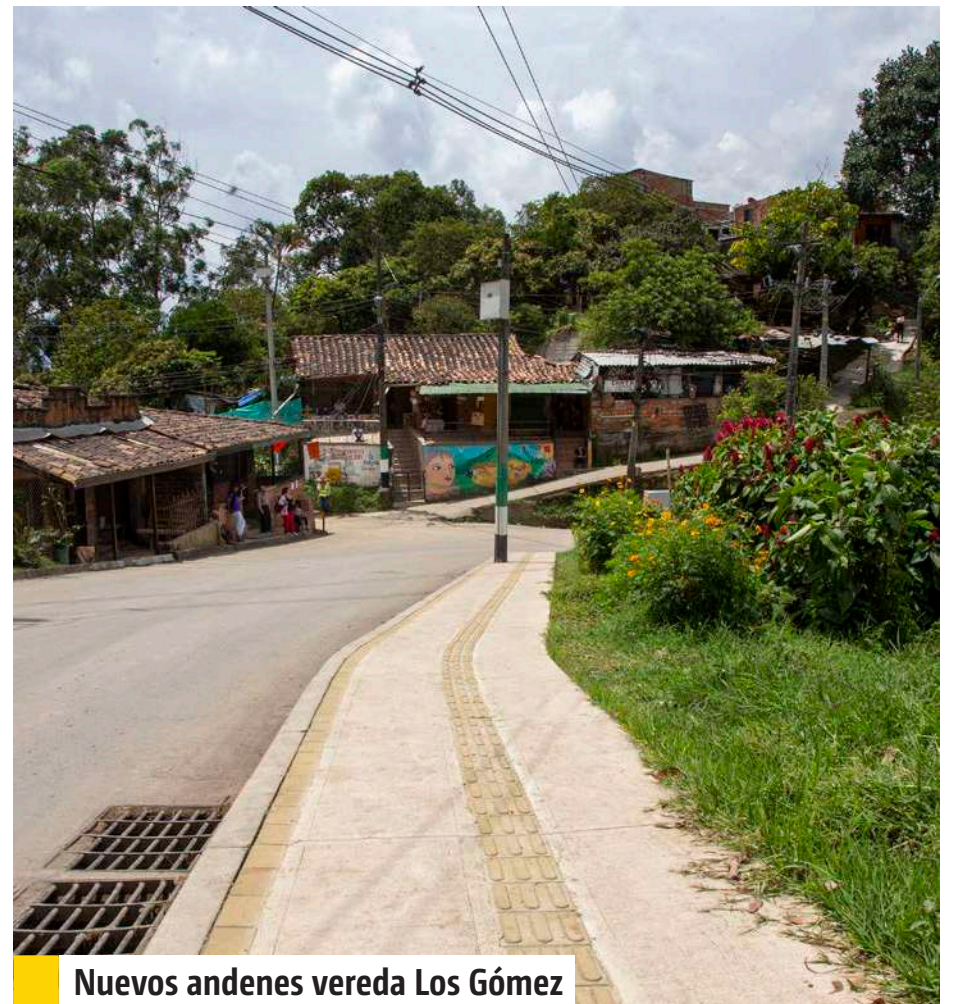

Nuevos andenes vereda Los Gómez

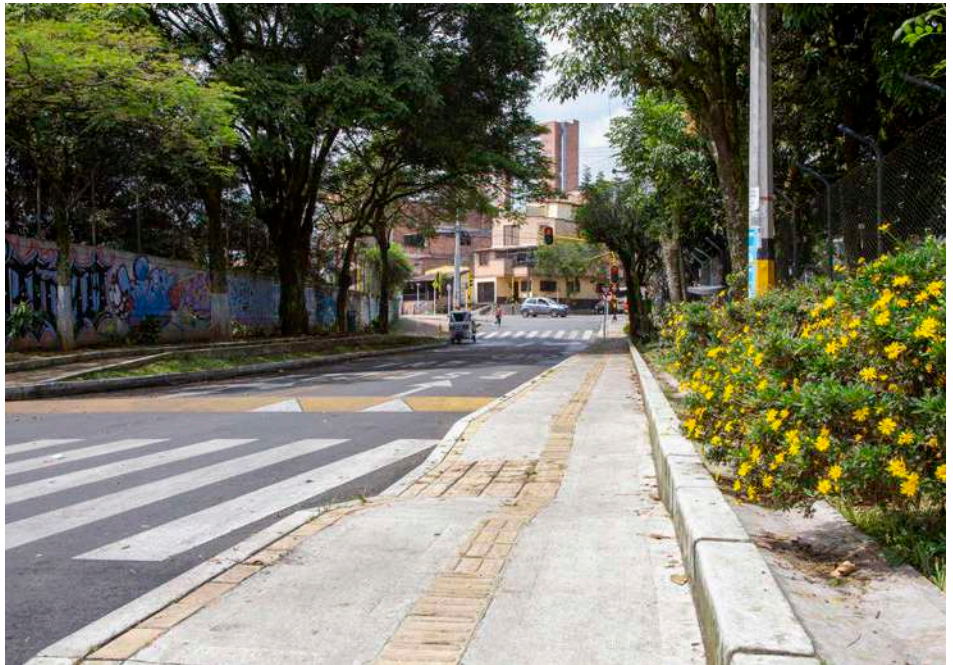



Nuevos andenes barrio Playa Rica



Nuevos andenes Cedros de Badajoz



Nuevos andenes barrio Santa María La Nueva



Nuevos andenes corredor de la calle 63

Remodelamos la Casa de la Cultura sede sur

Inversión: \$1.700 millones

- ☑ Mantenimiento y construcción de cubierta de teja de barro
- ☑ Remodelación de unidades sanitarias
- ☑ Instalación de baldosa y guardaescobas monocolor
- ☑ Restauración puertas y ventanas
- ☑ Impermeabilizaciones en negativo al interior de la edificación para corrección de humedades
- ☑ Revoques, estucos y pintura en general, entre otras obras



Redes acueducto y alcantarillado corregimiento El Manzanillo

800 metros lineales de redes de acueducto y alcantarillado

Sector: Los Gatos, vereda Los Gómez

Tecnoacademia y Citylab



Espacios para la revolución tecnológica de los estudiantes

Tecnoacademia

SENA (Calatrava)

- ✓ **Beneficiados:** más de 1.000 estudiantes de 6.º a 9.º grado
- ✓ **Formación en:** robótica, nanotecnología, ingeniería y diseño, entre otras temáticas relacionadas con la cuarta revolución industrial.

Citylab

4.º piso Biblioteca Diego Echavarría Misas

Es nuestro laboratorio de ciudad. Una estrategia del Plan Digital Itagüí para promover y fomentar el uso de tecnologías digitales en un ambiente distinto a las aulas de clase, donde estudiantes y visitantes cuentan con:

- ✓ Televisores
- ✓ Computadores portátiles
- ✓ MacBooks
- ✓ Tabletas
- ✓ Cámaras fotográficas
- ✓ Videograbadoras
- ✓ Grabadoras de periodista
- ✓ Kits de electrónica
- ✓ Kit de robótica
- ✓ Instructores especializados





Una apuesta turística, ambiental y social

La historia del deporte en Itagüí. Polideportivo Óscar López Escobar



Memoria y presente de las costureras.
Vía de la Moda, Santa María



Distrito gastronómico. *Parque barrio Simón Bolívar, distrito gastronómico callejero de la ciudad*



Riqueza El Manzanillo. *Vereda El Pedregal*



Vereda musical (Homenaje a Ivancito). *Vereda El Pedregal*



Las zarigüeyas ¡Cúidalas! Barrio El Rosario



Alicia aún vive en su barrio. Barrio El Rosario



(izquierda) Regresando a la niñez (derecha) Resignificando la obra de Eladio Vélez. Calle 53A, detrás de Comfama



La tejedora. Vía Metroplús barrio Las Acacias



El cuerpo como territorio en disputa. Vía Metroplús, detrás de Comfama



31^a FIESTAS DE LA INDUSTRIA, EL COMERCIO Y LA CULTURA



DEL 15 AL 21 DE AGOSTO DE 2022

ANDY MONTAÑEZ, GRUPO NICHE, PONCHO ZULETA, PETER MANJARRÉS, GRUPO GALÉ,
LUIS ALBERTO POSADA, JESSI URIBE, PAOLA JARA, JHON ÁLEX CASTAÑO, REYKON, MAIA,
DAVID ZAHAN, SIAM, JR. SANTIAGO, MÁS DE 100 ARTISTAS ITAGÜISEÑOS Y MUCHO MÁS...

ESCANEA PARA VER
LA PROGRAMACIÓN



"Es hora de volvernos a encontrar,
regresan las mejores fiestas de Antioquia"

JOSÉ FERNANDO, ALCALDE

TODA LA PROGRAMACIÓN EN

    WWW.ITAGUI.GOV.CO



Instituto
de Cultura, Recreación
y Deporte de Itagüí



Alcaldía de
Itagüí